Gothic & Lolita Bible

ゴシック&ロリータバイブル

Trevor Brown

Trevor Brown の世界

ゴスロリ de モード

Gothic&Lolita Bible

Contents

＊ゴスロリ de モード＊

～最女が愛され続けるブランド～……014
～王侯貴族de モード～ 北出菜奈のキテレツ大サーカス★……019
Mana……◆Moi-même-Moitié……023
HAKUEI……027
K.NAOTO……Mix Speaker's,Inc.のモンスターガーデン……032
可愛くカッコいい 妨&カノン……035
SANA……ゴシックモードスタイル……038
ゴシック&ロリータと世界のファッション……041
日本のトレンドとリンクするゴシック&ロリータ……044
……春の新作コレクション……047
Decorat……NS
絵画の中の……
ブランド……Spring Collection～……050
……069

小林写……イバー少年……072
香奈の……074
……076
私の中の……沙我……078

STREET SNAP in TOKYO
～Part 1 原宿編／Part 2 イベント編～……080

ゴスロリ通販カタログ……084
……Highland Walker／中村明日美子……091
……黒色すみれ新聞……098
……宝塚に学ぶゴージャスのすすめ……099
奇才のアーティスト◆Trevor Brownの世界……100
……オーケンのゴスロリ幻想劇場……102

Voice From Artist……104
……106
……9／TOMO……109
BLOODインタビュー……110
Gothic & Lolita News……114
ゴシック&ロリータショップガイド……118
春のHappy Present……124
アンケート……125

Juka
First Maxi Single 2007.6.23 Born
Arabesque

耽美召しませ
耽美派を代表するヴォーカリスト3人が共演するシアトリカル・ロック・ショウ
KAMIJO(ex.LAREINE), Kaya(ex.Schwarz Stein), Juka(ex.Moi dix Mois)
シアトリカル・ロック・ショウ
ノード・オブ・スケルツォ
2007年3月14日(水) Shibuya O-WEST
■スケルツォキャスト:KAMIJO、Kaya、Juka、HIZAKI、勇。他 ■ゲストバンド:Sugar、キナルラ
■主催:Sherow Artist Society ■舞台制作:CLUB CITTA' ■協力:ゴシックロリータバイブル
(問)CLUB CITTA' 044-246-8888
OPEN 18:00 START 19:00 TICKET 前売¥4,200 / 当日 ¥4,500
チケットは2/25(日)より各プレイガイドにて一般発売開始!

Innocent World

Innocent World

Innocent World

http://innocent-w.jp

SHOP LIST

- ★【KOBE SHOP】 tel&fax.078-321-4038 add.兵庫県神戸市中央区三宮町1-5-20 三宮センター
- ★【HIROSHIMA SHOP】 tel&fax.082-219-6029 add.広島市中区紙屋町2-2-18 サントモール

【OSAKA SHOP】 tel&fax.06-6251-6068 add.大阪府大阪市中央区西心斎橋1-10-25 505

【TOKYO SHOP】 tel&fax.03-3409-6048 add.東京都渋谷区神宮前1-8-8 COXY'68 1F

【UMEDA SHOP】 tel&fax.06-6377-6083 add.大阪府大阪市北区梅野町3-1-20

Harajuku
In Shop
NAOTO オンラインショップ
ses.s-inc.com
www.NAOTO.com

2月8日 マルイワン新宿5F「h.NAOTO Shop」
NEWバージョンでオープン。

2月22日 ラフォーレ原宿「NAOTO SEVEN」
h.NAOTO Shopとしてリニューアルオープン。

Online Shop ht

2月24日～3月10日 期間中のダブルポイントキャンペーン開催!
3月6日 春の新作&リインテリア雑貨特集「h.NAOTO ROOMS」登場!

Event Inform

イベント情報 ― 詳しくはショップホームページまで www.s-inc.com ―

2月23日～3月4日「SPRING FAIR」開催
春物新作コレクションと豪華ノベルティプレゼントあり。

PUTUM
www.putumayo-home.com

AYO

BABY. THE STARS SHINE BRIGHT
www.babysshe...p

～淑女が嘆む憧れブランド～
alice

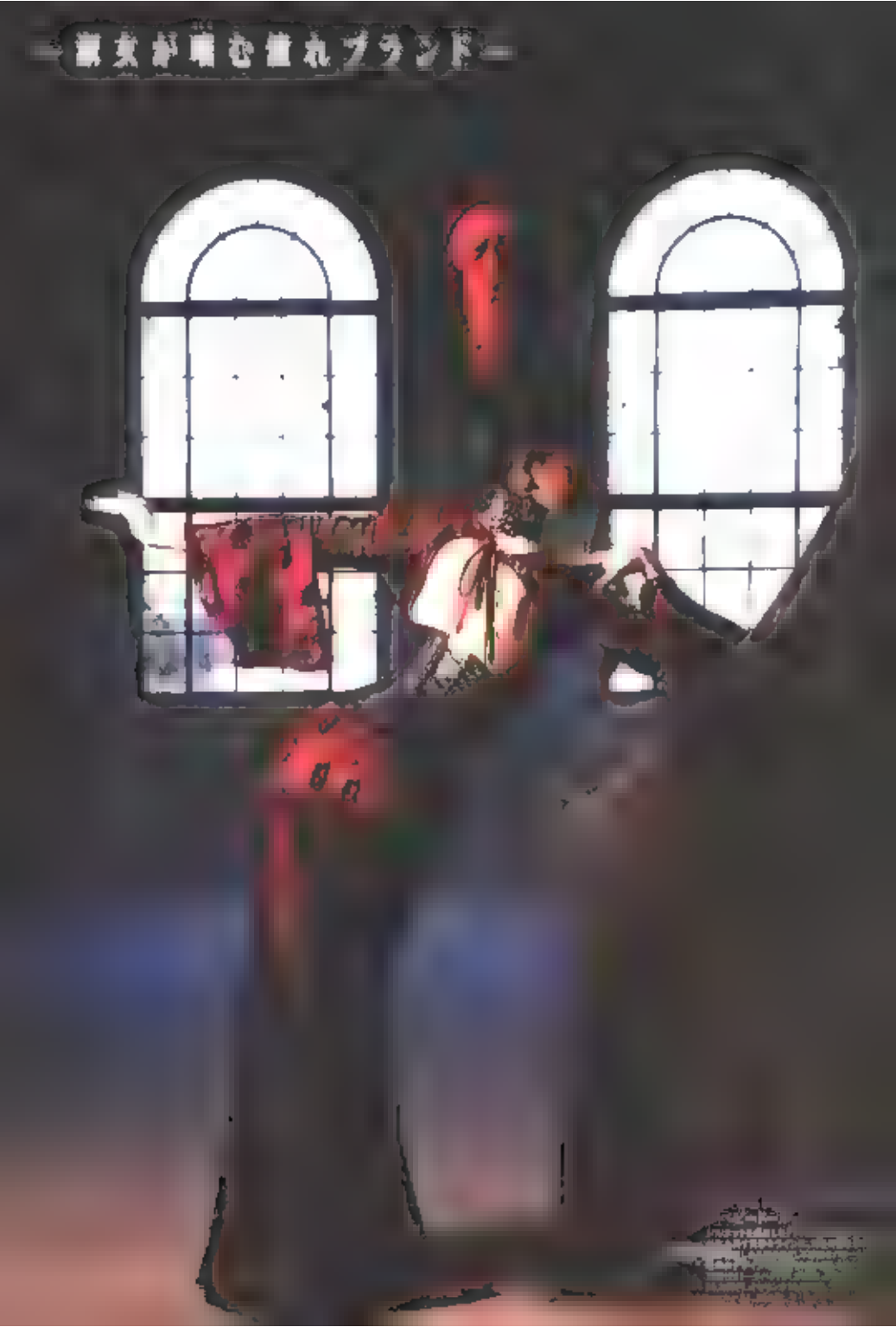
―異文が嗤む崩れブランド―

Broken Label
ブロークン レーベル

alice auaa
アリス アウアア

が晴む憧れブランド◆NEW ARRIVAL ITEMS!!

Baby Doll
ベビー ドール

Vivienne Westwood
ヴィヴィアン ウエストウッド

北出菜奈のキテレツ大サーカス♪

危機棟棟商店

elements

出来損ないのキテレツ大サーカス♪
Angelic Pretty

倉田茉奈のキラレン大サーカス♪

流行中
もえ&
ー&BIGカノス

実物大型紙付

elements
メタローテイルジャケット

実物大型紙付

ie Pretty
ーチョルヘチョト

実物大型紙付

無断転載禁止

Mei-mèno-Meiki

Mei-mèno-Meiki Spring Collection.

ネオ・ゴシックへの挑戦

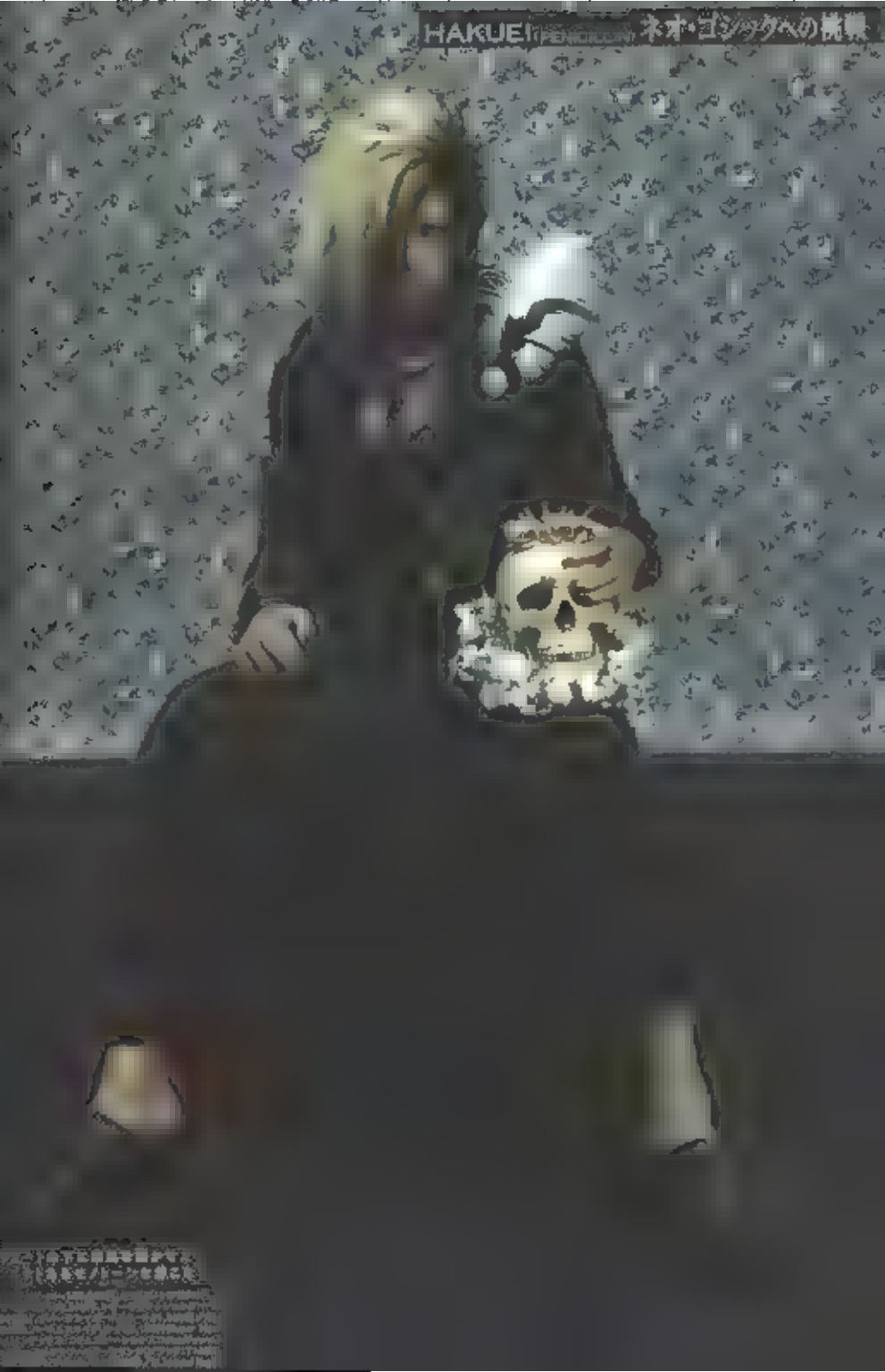

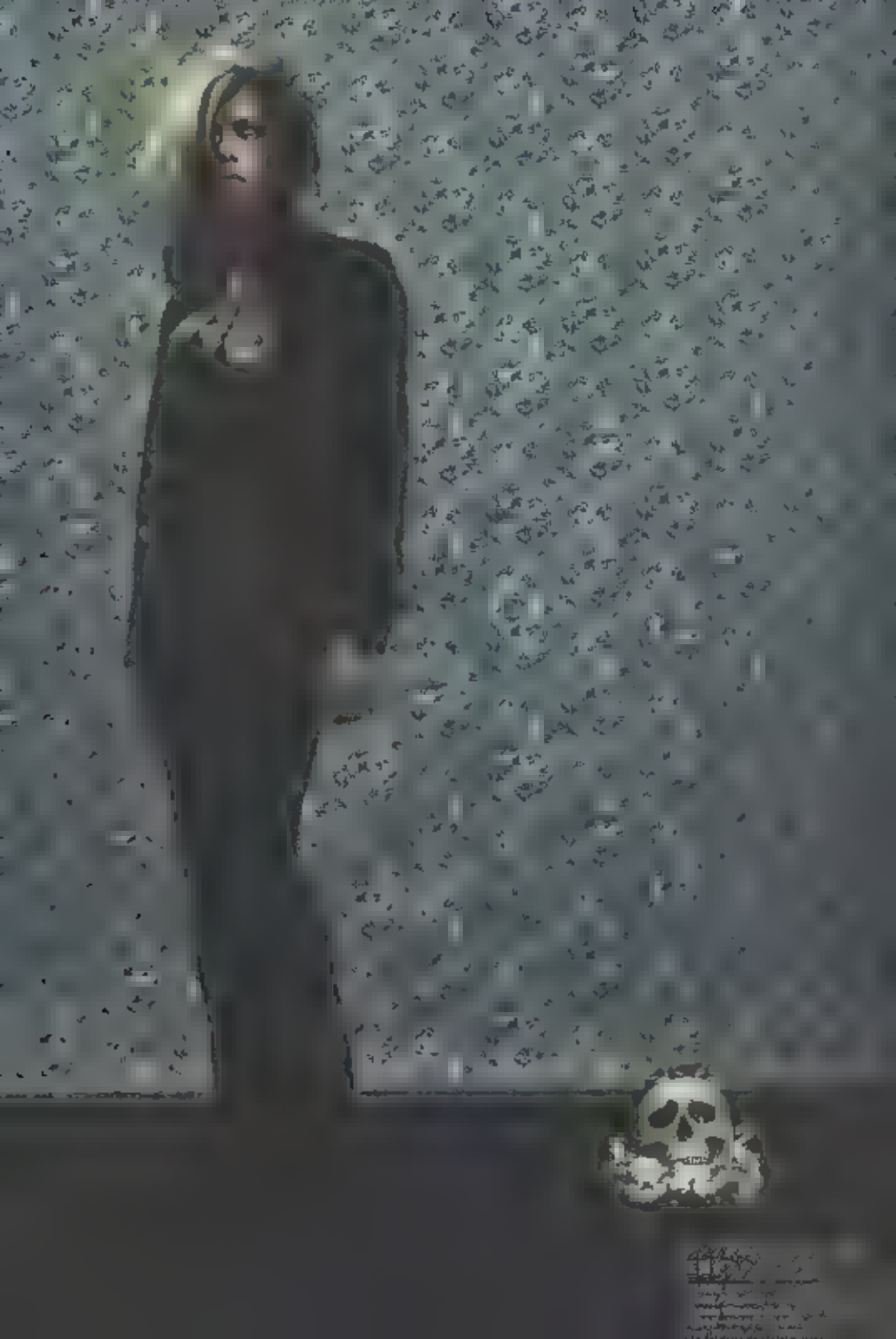

HAKUEI
ネオ・ゴシックへの
HAKUEI

Gothic&Lolita Bible

ゴシック&ロリータバイブル

†ゴシック&ロリータバイブル†OFFICIAL携帯サイト

最新情報&限定プレミア待受け画像!
アーティストからのメッセージムービー
オリジナル着ボイスなどなど
モバイルだけの特別メニューがいっぱい♪

http://glbm.jp/c/bible/

◆アクセス方法◆【i-mode EZweb Yahoo! ケータイ】

メニュー » 画像・待受 » アート（auのみ総合） » ゴシック&ロリータバイブル

MUKURO
ALICE
and the
PIRATES

危機裸裸商店
危機裸裸商店
ALICE and the PIRATES

PUTUMAYO

elements

SANÀ が描く

SANÀが描く

エレガント モード へ
それは官能とも 退化ともされる新しい感覚
時に儚く そして妖しく…
SANÀが描ける、新しい世界

ATELIER BOZ

ゴシック&ロリータと世界のファッション

VIVIENNE WESTWOOD
GOLD LABEL

AN-PAUL GAULTIER
ITRO

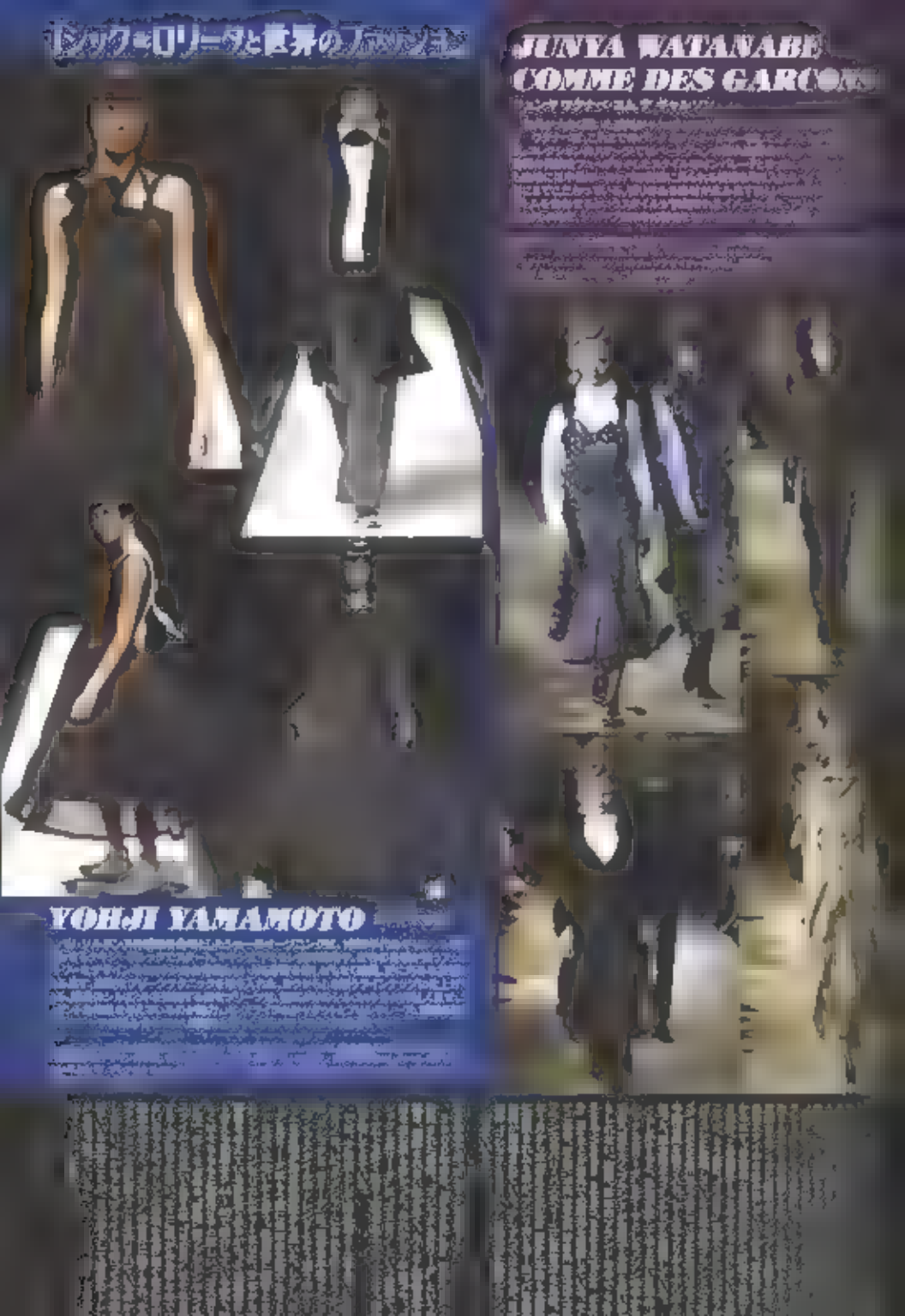
ゴシック&ロリータと貴族のファッション
JUNYA WATANABE
COMME DES GARCONS
YOHJI YAMAMOTO

ゴシック&ロリータな貴方のためのオススメBOOKS

日本のトレンドとリンクする“ゴシック&ロリータ”

日本の“かわいい”がボーダーレスに進化して来た昨今。ゴシック&ロリータ、“甘ロリ”“姫ロリ”“ゴスロリ”等様々なスタイルが一目を引くLUV☆荒川氏による現代ゴシック&ロリータ事情から、最新の見解までここに掲載。

ゴシック&ロリータな貴方のあいオススメSTACI
ゴシック&ロリータな貴方のあのオススメMUSIC

ゴシック&ロリータな貴方の為のオススメCINEMA&ANIME DVD
ゴシック&ロリータな
貴方の為のオススメGAME
ゴシック&ロリータな貴方の為のオススメBAR
ゴシック&ロリータな
貴方の為のオススメMAID CAFE

Deoran
春の新作コレクション
LIENS

IENS

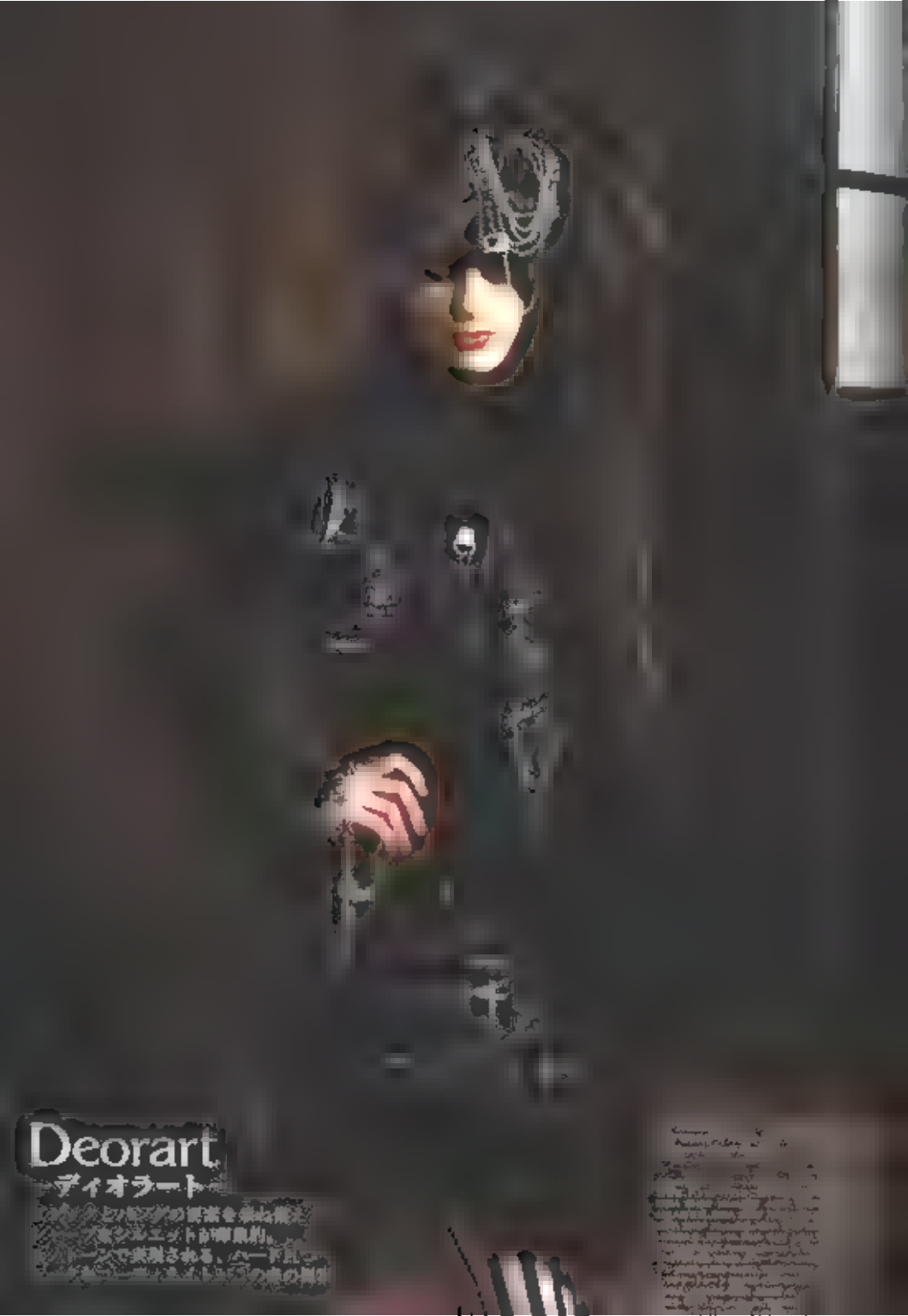
Deorart
ディオラート

絵画の中の乙女達

～ブランド服カタログ Spring Collection～

神聖な絵画の中から抜け出した美しい少女達
ちょっぴりモードを意識した春コレクションをお届けするよ。
移ろわぬ季節にピッタリのお洋服がきっと見付かるはず

ATELIER BOZ

エレガントモードスタイルが人気のブランド
落ち着いた色合い　特に白のアイテムがオススメ。
大人の仲間　着こなして

STIGMATA

ゴシック　ロリータ　ギャルソンテイスト　ストリート　ボーダー　ミリタリー　着こなしを楽しもう
アシンメトリー　インバランス　ギャザー　生地と　ルエットに
あわ　アイテムの　部をご　でご紹介するよ

despair

Juliette et Justin

VISIBLE

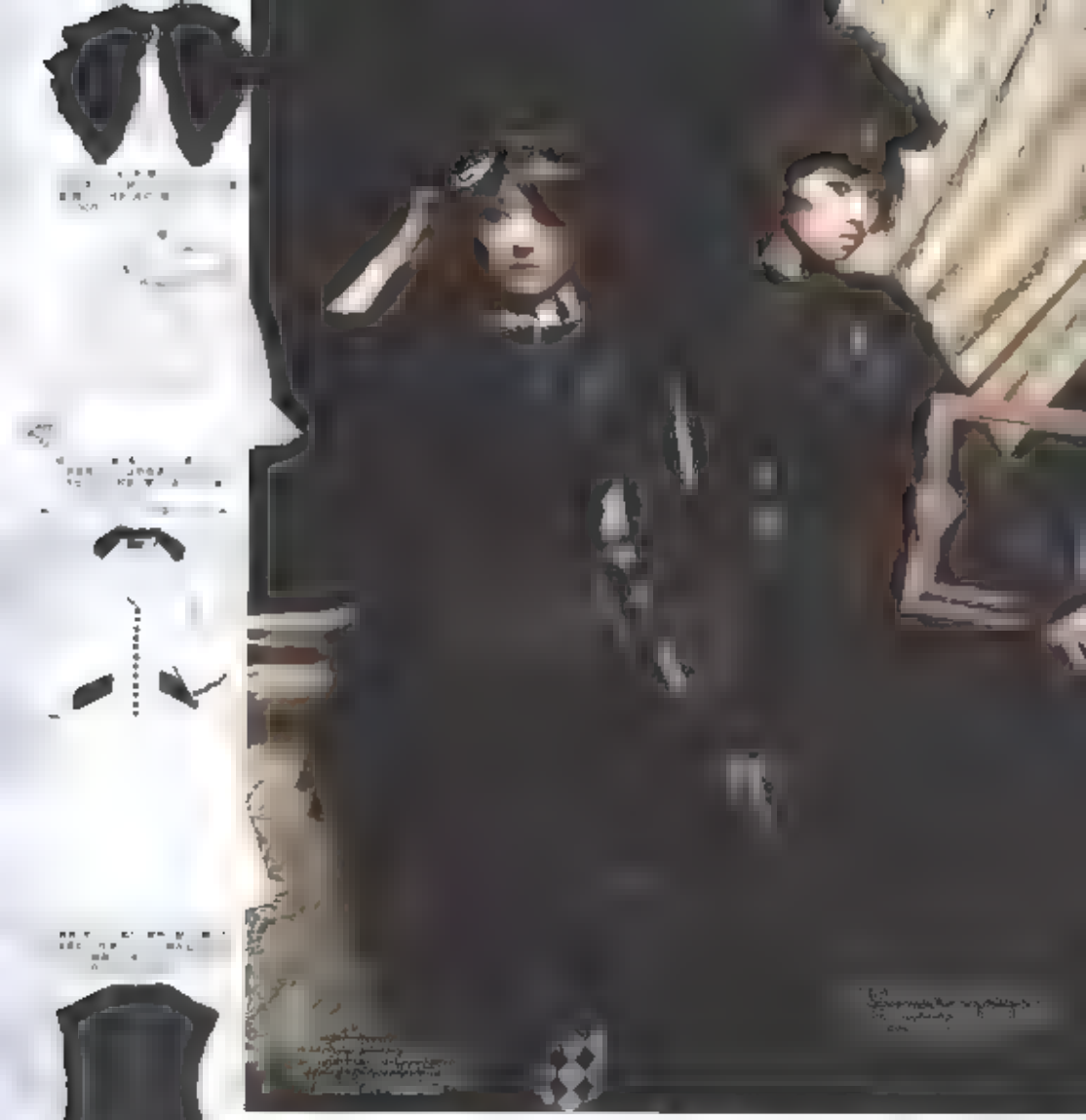

ATELIER-PIERROT

& Carina e Arlequin

クラシックなゴシックスタイルを提案し続ける
人気セレクトショップ アトリエピエロや　　グスカートなど
オリジナル商品も充実しているよ 可愛いキリト君へなんて!

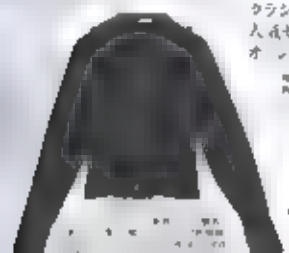

Victorian maiden

XCENTRIQUE

絵画の中の乙女達

MARBLE

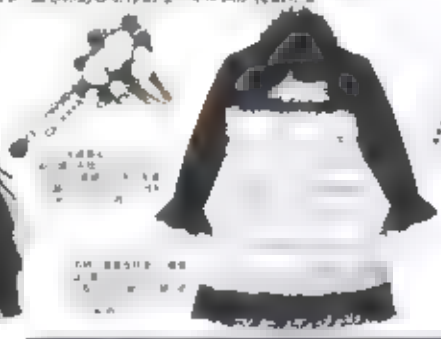

MA&MAM

BABY, THE STARS SHINE BRIGHT

Pina sweetcollection

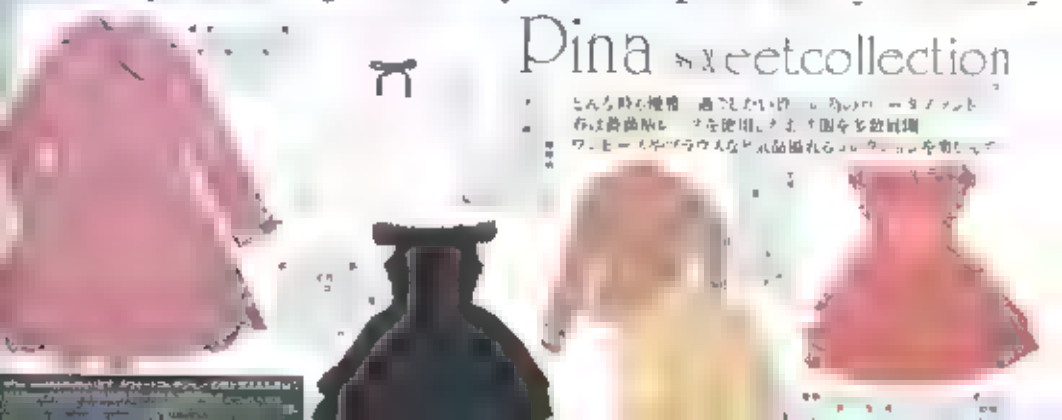

marchenmerry

Shot gun Wedding

nnocent World

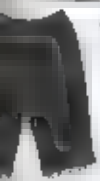

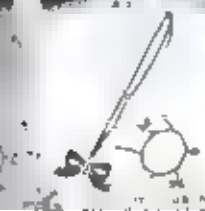

絵画の中の乙女達

K/K

Angelic Pretty

ポップでキュートなLOでんえんのブランド イチオシは
オリジナルの上質生地を使用したよ新アイテムズ
すっきりいろ柄 いちごミルフィーユクリーズもオススメ。

Princess Doll

今季レギュラーヒストリカルな花柄ワンピースを使ってみたい
アイテム多数 初レオーナルプリントジャンも挑戦した
よ本誌通販にも登場よろしくね♥

絵画の中の乙女達

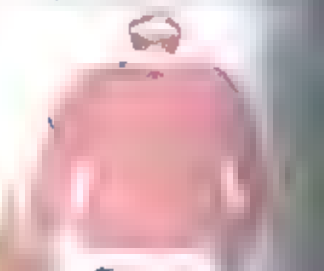

soraumiberry

春のイラストは 猫と ボンと青空と レモンと 詰めた
アイテム満開 ちょっと可愛くて 夜とお散歩 出掛けたく
なるようような ワクワク楽しい 主題の 始まったよ

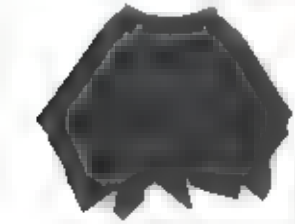

Mille Fleurs & Mille Noirs

絵画の中の乙女達

Mary Magdalene

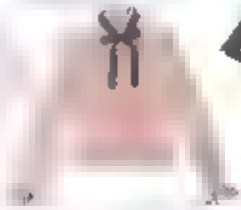

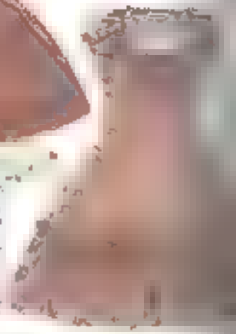

CHOCOCHIP COOKIE

metamorphose temps de fille

チークで彩る

お出掛けモードメイク

ゴシック de モード

♥How to Make Up♥

ネコミミ
小林写楽(FLOPPY)の
近未来サイバー少年
OUTIE FRASH
Dangerous nude

ルームエイチ

オ　ナルの服 着れる名セ　　ラン　さのア　テムを取り揃えた　　ィ　ア 取 扱　ラン　ム 世界 最高峰サイバ　ラット CYBERDOG セン　トゲ　立ち上げセクシ　なアイテムが揃う IMG　　ル 多数

FOTUS

フォトゥス

新しいセク　　のスタイルを提案し続ける日本発のリア　ブラ　ド 今季のコ セプ は「サイバ　ク サイ　ホ ナ　　期 ヒ トカラ の黒い色がアクセントになったアイテムを展開

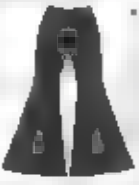

香奈の

おおたうに ♥みるおしゃレンピ との
コラボレーション企画

魅惑なおしゃレンピ

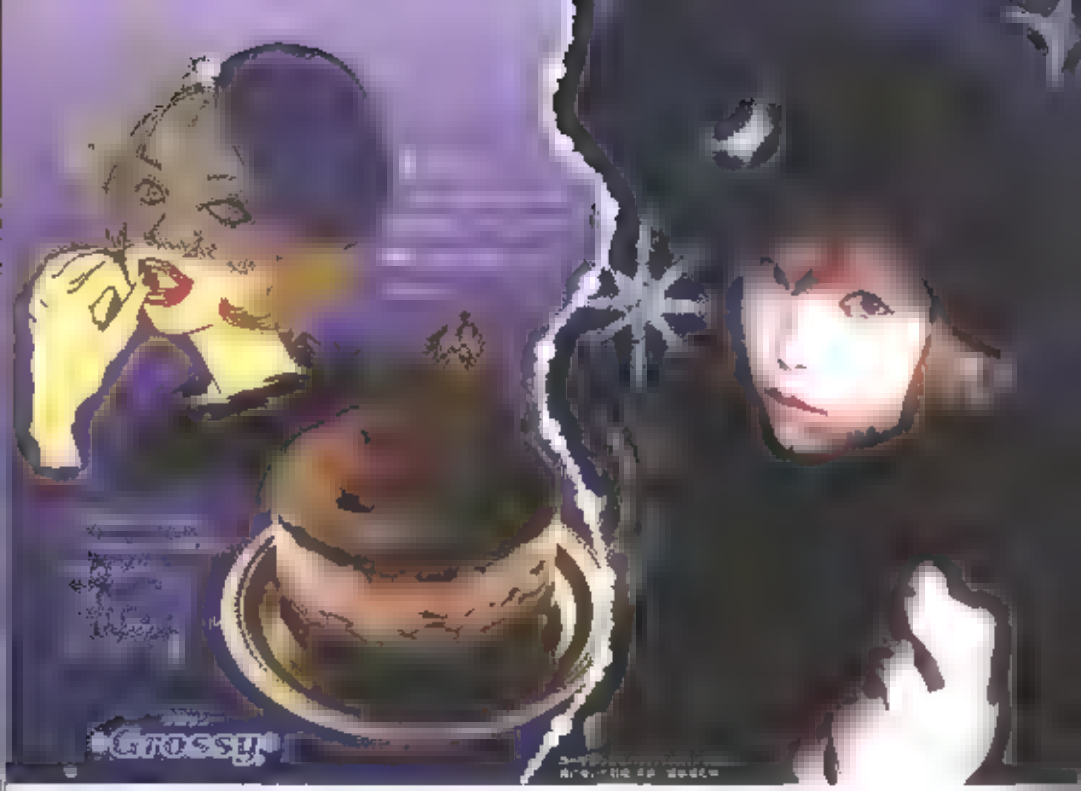
Glossy

夢みるおしゃれビジュ

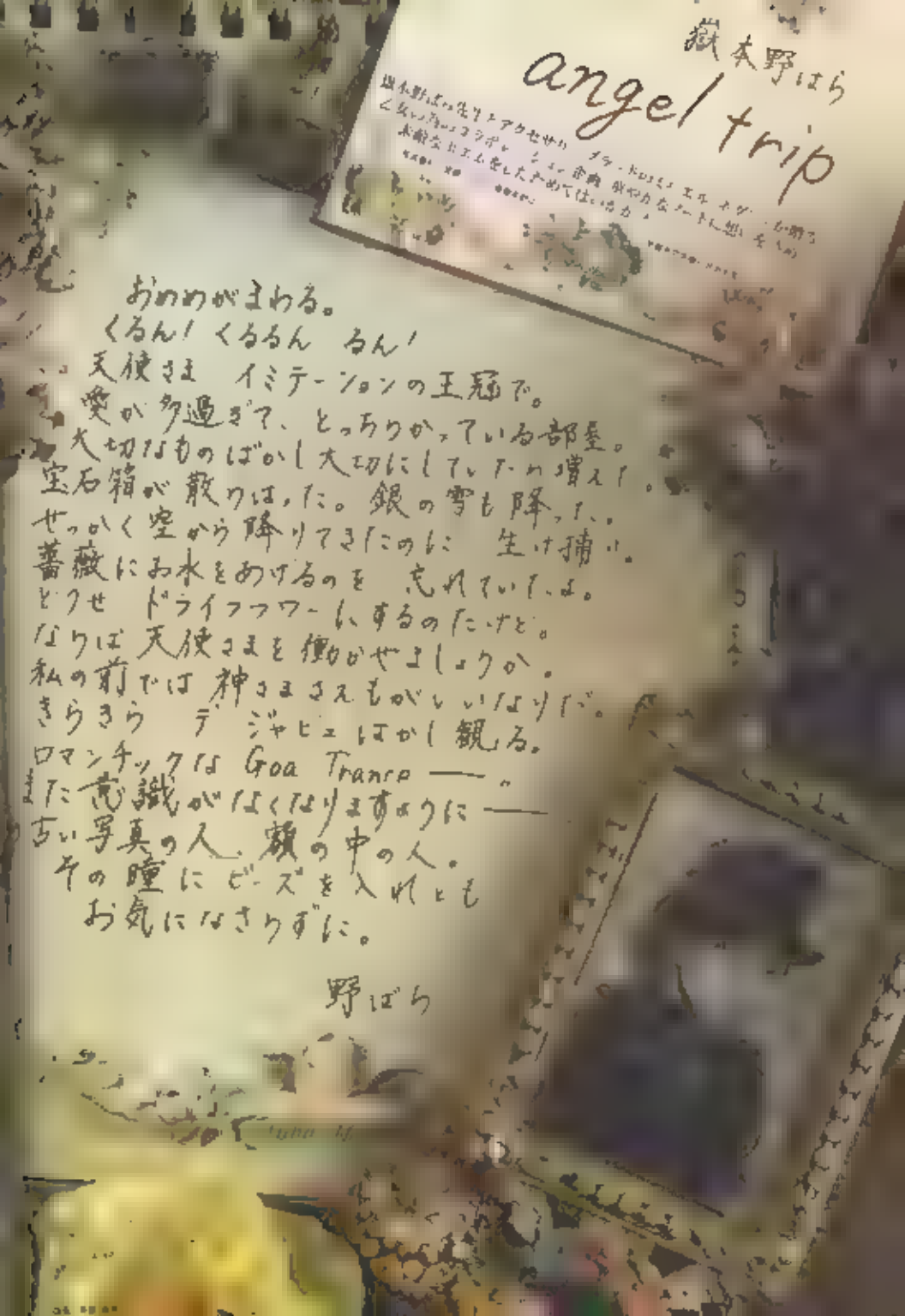

おめめがまわる。
くるん！くるるん　るん！
天使さま　イミテーションの王冠で。
愛が多過ぎて、とっちらかっている部屋。
大切なものばかし大切にしていたい僕と。
宝石箱が散乱は、た。銀の雪も降って、。
せっかく空から降りてきたのに　生け捕り。
薔薇にお水をあげるのを　忘れていたよ。
どうせ　ドライフラワーにするのだけど。
なりは天使さまを働かせようとか。
私の前では神さまさえもがいいなりで。
きらきら　デジャヒュばかし観る。
ロマンチックは Goa Trance ——。
また花瓶がはくなりますのうに——
古い写真の人、瞳の中の人。
その瞳にビーズを入れとも
お気になさらずに。

野ばら

ゴシック&ロリータ・ショップへようこそ

お部屋にいながらお買い物できる通販ショップ
今回はココでしか買えないコラボアイテムやインナーウエアまで、厳選したおすすめアイテムが満載です。
手づくりお部屋で選んで、至福の時間をしましょう♥

お部屋で一足早いショッピング、新作盛りだくさん！

UTUMAYO

レイヤード風カットソー

ストライプフレアスカート

ALICE and the PIRATES

archenmerry

BLACK PEACE NOW

Princess Doll

Cutie Frash

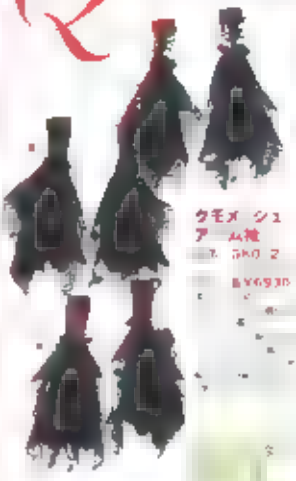

クモメ シュ
アー ム袖

チャイナヘッド
2PSETワンピ

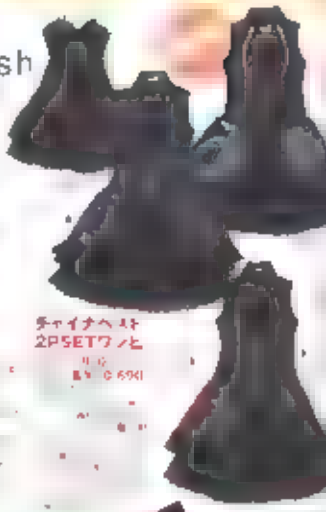

Despair

Highland Walker

中村明日美子

サンシャルシヨ様
お入り下さい

サンシャルシヨ様
いみです

マーフー
お外で
待てなさい

コーコ
ホノトニ
マッテナサイ

ホノトニ
マッテナサイ
コーコ

うるさいわねー

Leg Avenueでおしゃれコーデを！

スタイルアップに欠かせないレッグ小物が勢ぞろい！

セクシー＆キュートなアイテムばかり！ OutletFreshの店頭でコーデしてみたよ♥

ふんわりパニエを見せるコーデで、女の子らしい甘さをプラス♪

セクシーキャミを重ねて、ちょっとオトナのゴシックコーデに

まあ
カタイ挨拶はおよしなさいな
サンジェルマン様
ミラノ
とお呼びになって
ミラ様
それでは
件の代物
ご確認願います
ポン
こちらか

ヴァレンタイン公爵家と
数百年 渡る因縁の
吸血鬼ここにいます
ま
1年ごとに復活、
際に常 その当時の
ヴァレンタイン家
当主が相対し
再び眠りにつかせる
役割を担わされて
いたとか
そうなの
でも ホラ私
他家から
嫁いできた
者ですし 夫も
亡くしてますし
当然吸血鬼の
眠らせ方なんて
存じ上げませんもの
やっぱり
アロイ
お願いし
正解だったわ
それにしても
ずいぶん素敵な殿方わ
残りの灰は
如何致しますか
あ
私の身体の灰
保存
お差し支えなければ
こちらで処分させて
頂きますか
また私の
肉体復活の望みが
ある
あ
ちょっと待って

そう仮定さえあれば
ますます
その方々を裏から
愛でられるわけですよ
ええ
こういう事に
なりますか
ならこちらで
頂きますわ
サーバルディ様の
お見えになった時の
お楽しみが
増えますもの
お師匠様
ええ
今晩までもって
お世話になりますか
もう戻ってこない
よばれてるよ
なんとかして
呼んだのか
ね
闇の中に吸血鬼さんが
消えていきましたわよ
ここの当主
男好きだから
イヤです
幽霊に洋服を
着せないで

全く
上前も
ワンパターンな
奴ナな
あれ
ま
素敵な
クロスね
神にお仕えする方は
肌身離さず
お持ちなわけね
うふふ
なんたか
もクンーたわ
ヴァレンタイン
公爵夫人
イヤですわ
シャルシュ様

ミラと

ヨーコ!!

吸血鬼さんか
面白いものか
見れるっていうから

私も
そう思う

お師匠様は
いきいき
脱がされ
すぎたわ

でもナールも
面白くなかったわ

それより面白い
なろうよ
ナールたち

ってゆうか

この女
死んでないよね

黒色すみれ新聞

◆第九号◆

今回のテーマは、「ゴージャスdeモード！」
きちとゆかのゴージャスなお二人をご覧あれ！

宝塚に新ゴージャスのすすめ Part6

日本中の紳士・淑女を魅了してやまない宝塚歌劇。その夢いっぱいなゴージャスなステージに魅了され、通り越して足を運ぶファンも多い。そこでオススメ演目は、花組が贈るグランド・ロマンス「明智小五郎の事件簿」「黒蜥蜴」と、ショー「TUXEDO JAZZ」の2本立て。星組公演の宝塚舞踊詩「さくら」とミュージカル「シークレット・ハンター」も、気になる人は是非この2本立てに足を運んでみてくださいね♥

江戸川乱歩ファンにはたまらないラインナップ
同時上演のショーも見逃せない！

グランド・ロマンス
【明智小五郎の事件簿－黒蜥蜴(トカゲ)】

原作・演出／柴田侑宏

[illegible]

ショー ダンシング
【TUXEDO JAZZ(ジャズ)】

作・演出／植田紳爾

[illegible]

◆主な出演者◆ 春野寿美礼・朝月希和

和ゴス好きの貴方を刺激するかも！
星組公演宝塚舞踊詩「さくら」＆ミュージカル「シークレット・ハンター」

宝塚舞踊詩
【さくら】

作・演出／戸出弥

[illegible]

ミュージカル
【シークレット・ハンター】

[illegible]

◆主な出演者◆ 安蘭けい・柚希礼音

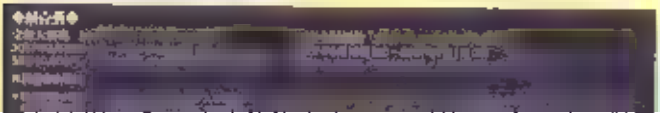

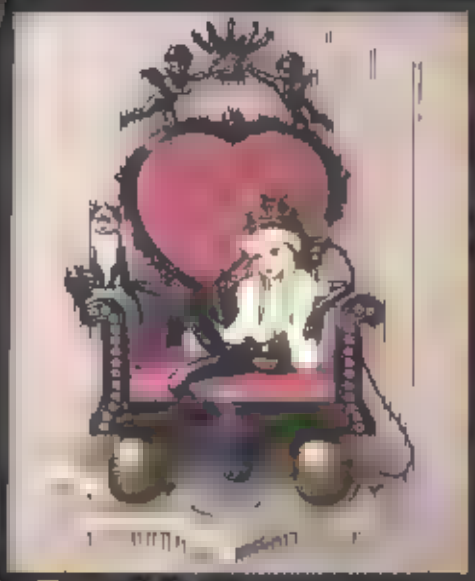

奇才のアーティスト トレヴァー ブラウン
Trevor Brown の世界

[illegible]

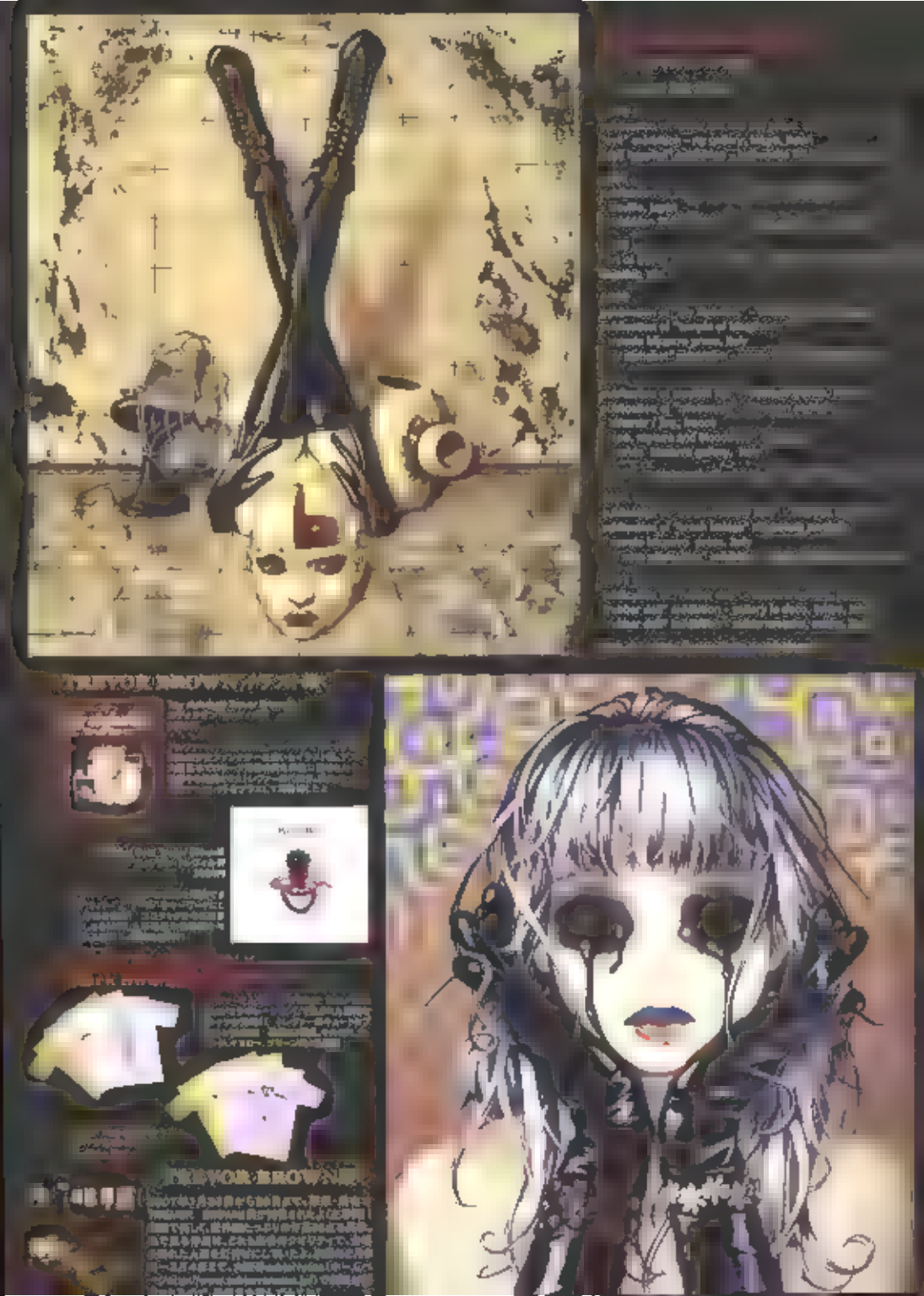

Vol.25

2007年5月24日発売予定です

BLOOD

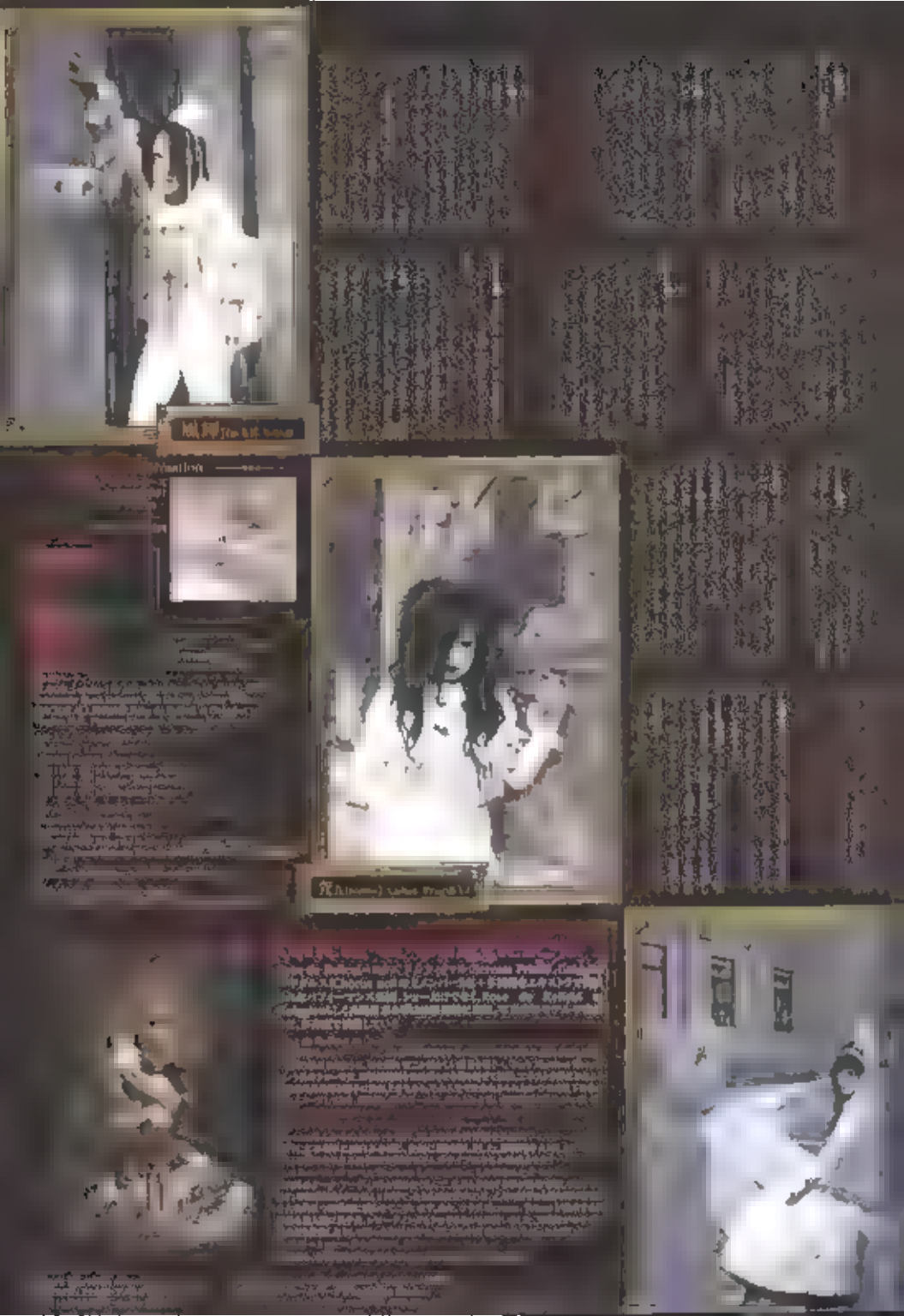

Darkest Labyrinth
[Darkest Labyrinth] on sale
VIRGINS OR PIGEONS

Lolita News

気分も足取りも軽やかになるこの季節♪
散歩にお茶にお買い物…と趣味にいそしんで
みてはいかがでしょう？　皆さんの素敵なゴスロリ
ライフをサポートするような情報をお届けします！

Gothic News &

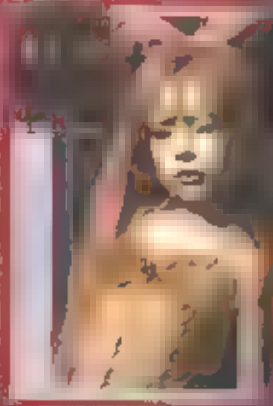

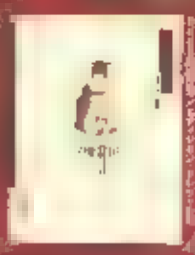

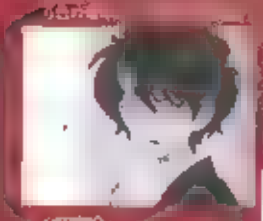

どれにしようかぼっちゃう♥
Happy Present
BABY THE STARS SHINE BRIGHT
ALICE and the PIRATES
ATELIER BOY
soramimiberry
CHOCOCHIP COOKIE
PETUMAYO
Dearart
Shot gun Wedding
despair
サンタンのポラロイド
Mix Speaker's,Inc

Angelic Pretty

ATELIER BOZ
http://www.boz.ne.jp

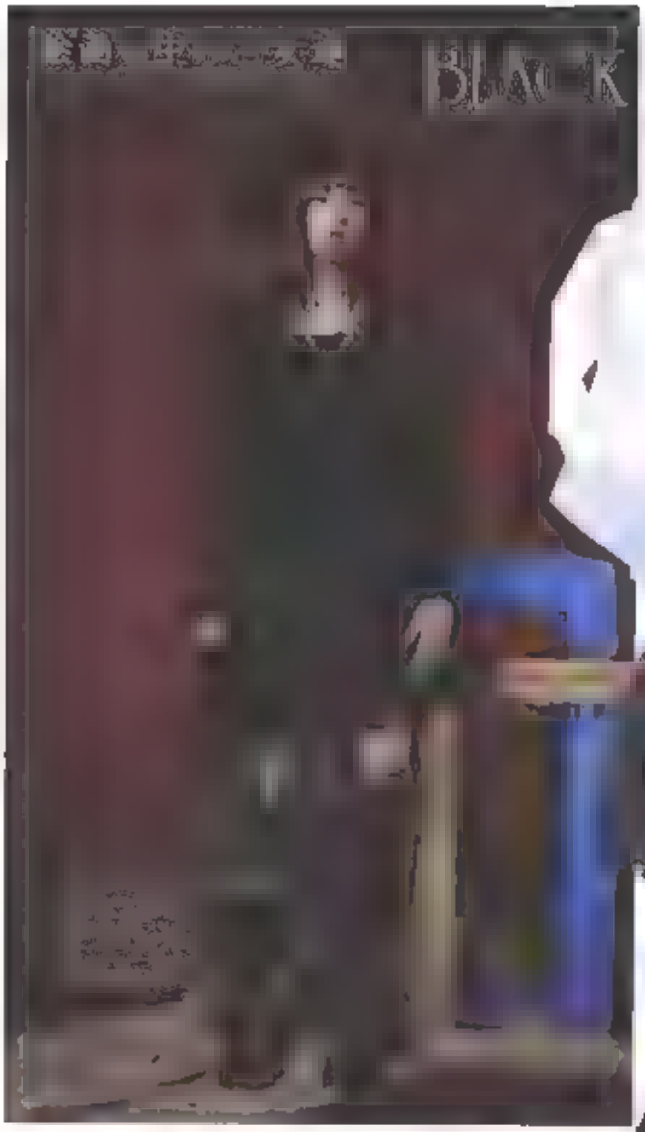

PEACE NOW

テーマは「ロリータ」エッセンスのあるデザインを残しながらもイレギュラーな裁ち切り、数々なる仕掛けを取り入れ、コンセプトカラーの黒一色なる特色を持たせているよ

ALGONQUINS

ラベルパーカオンはプリントシャツを取り入れたライトでキレイなの
ゆるふわのようなデザイン、なドルブンキュンなアレンジか
いっぱい♡ 可愛いお洋服で着られるお洋服も多数登場

Broken Label

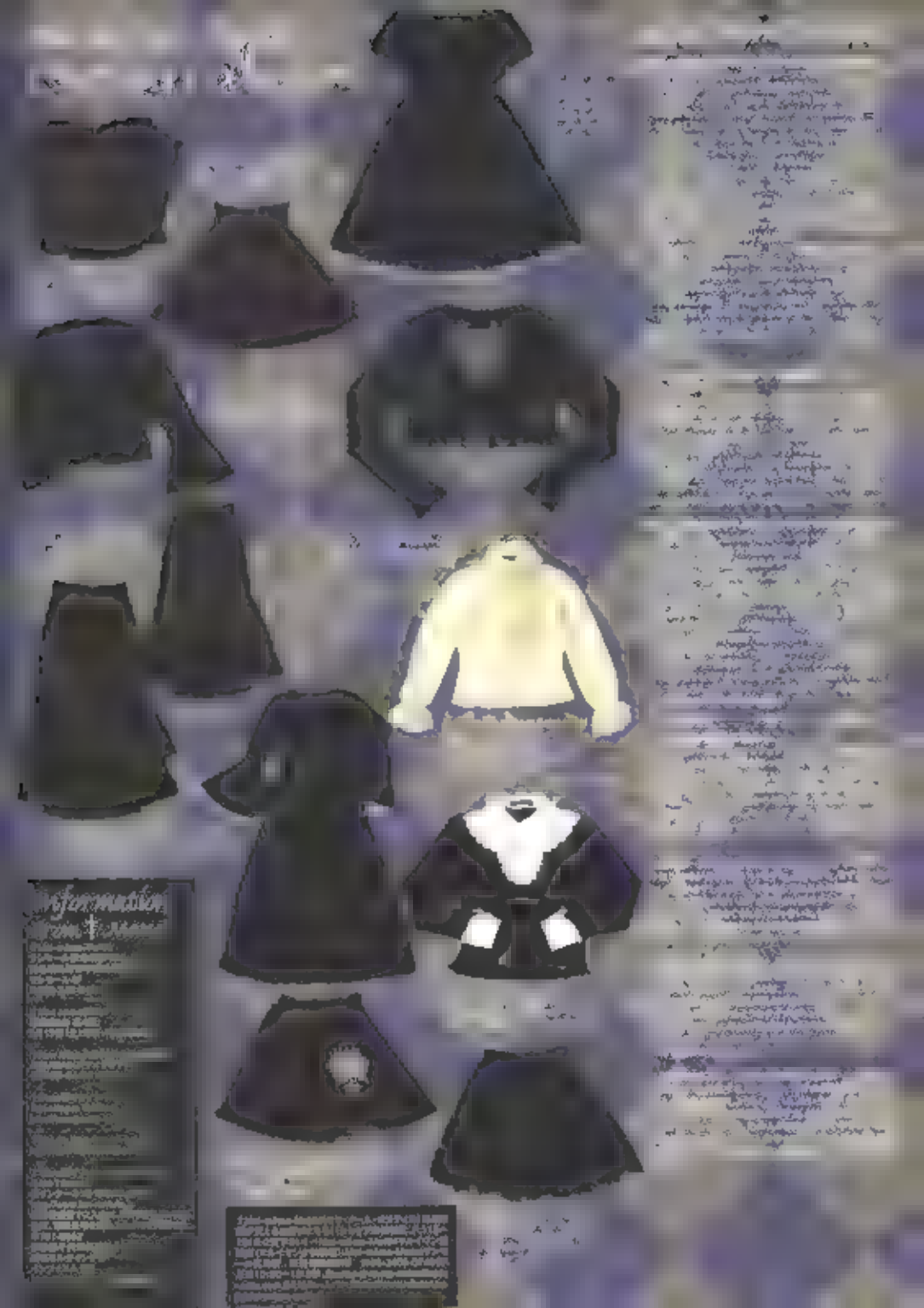

h.NAOTO Bl

NAOTO SEVEN

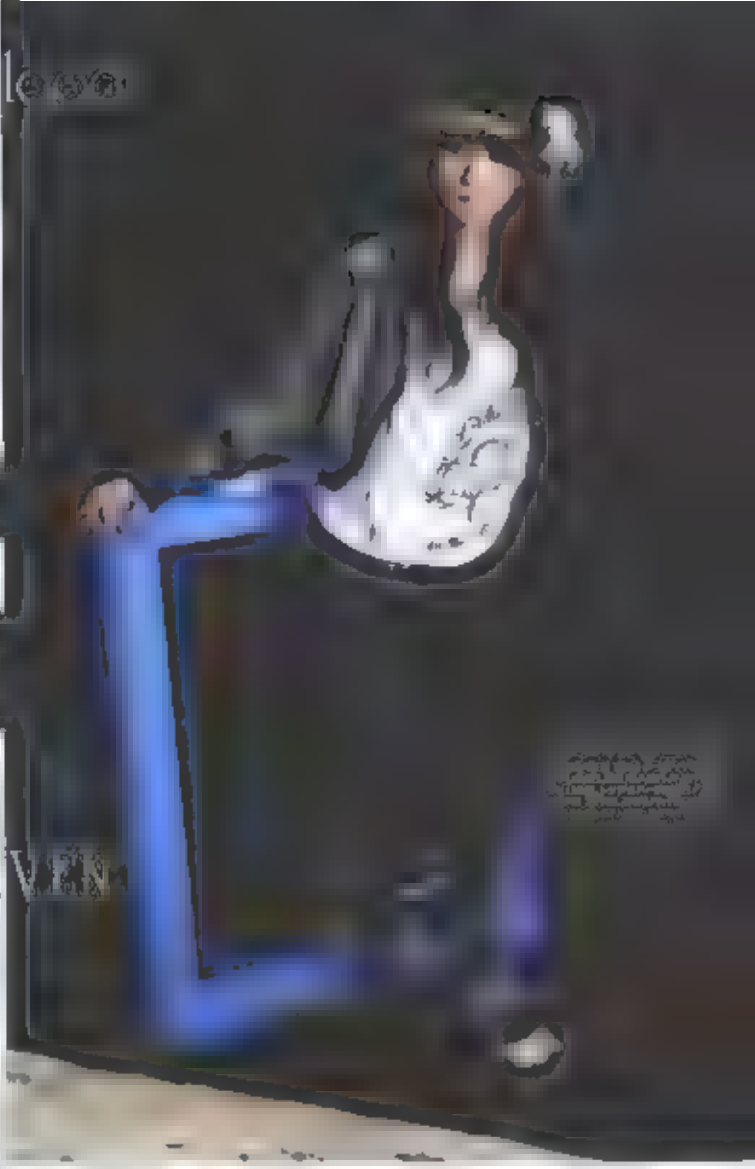

h.jelly

絵画の中の乙女達

CHOICE

h.NAOTO FRILL

Deorart

Baby Doll the PARTY

～NO.1 CLASSIC～「愛をうたう」vol.3

at 1/24(SUN.) at 新宿歌舞伎町クラブハイツ

PEACE NOW

ピースナウ

今季のテーマは、春風に誘われて目を覚ました「M(mad)-strawberry」。
甘いけど少し攻撃的なデザインのお洋服を多数展開。
ギンガムチェックとレッグカバー付きパンツがイチオシ！

■BLACK PEACE NOW・ブラック ピース ナウに関するお問い合わせ…

■PEACE NOW(ピースナウ)に関するお問い合わせ…

A+LIDEL

エー・リデル

春のA＋LIDELはポップなロリータスタイル。レースやフリルを
楽しみなく使った可愛らしいデザインだよ。姉妹ブランドのSTONE ANGELは
よりハードによりキュートに。元気で弾けるPUNKテイストを提案

ゴシックモードスタイル

Na+H

Vivienne Westwood

～ヴィヴィアン・ウエストウッド～

パンクであり、エレガントでもある――常に進化し続けているVivienne Westwoodのデザインは芸術性が高く、美しさの中に潜んだ、アンバランスな世界に、引き込まれてしまうかもしれ？